

ラ・レター

2026.2 Vol.129

毎日がもっと楽しくなる情報をお届けいたします

理想の住まい、そして暮らしをリアルで。

クロワッサンの店

雑誌「クロワッサン」から生まれた生活雑貨の店

Lideal style

「心地よい暮らし」を提案する北欧インテリアショップ

リアルの家づくり

丁寧なヒアリングでこだわりの家づくりをお手伝い

発行：有限会社リアル
〒980-0012 仙台市青葉区錦町 1-13-7-207 TEL 022-721-9683

クロワッサンの店 仙台藤崎店

春のさんぽ

春のやわらかな日差しに、ふきのとうや桜の蕾も少しずつ膨らみ、新緑の芽吹き季節が近づいてきました。

寒くて引きこもりがちの方も、春のあたたかさに誘われて、フワフワする自分だけのお気に入りを探しに出かけてみませんか？
クロワッサンの店から大切な皆さまに、きっと「お気に入り」に加えて頂ける素敵なアイテムをご用意致しました。

3月のイベントその1

Original Bag VIVACE

3/12 (木) ~ 18 (水)

藤崎大町館 4階 イベントスペースにて (ラルフローレンホームさん向かい)

北仙台にある創業21年目のオリジナルバッグ工房。ひと針ひと針愛情込めてご夫婦でつくる手仕事のバッグは、世界どこにでもあるモノです。

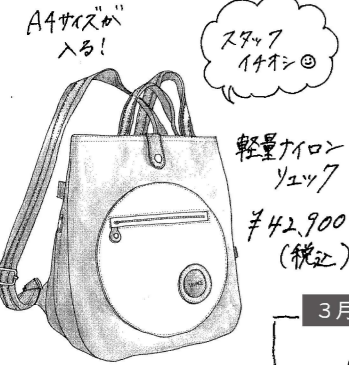

可愛い動物たちが
楽しませてくれる
癒しアイテム

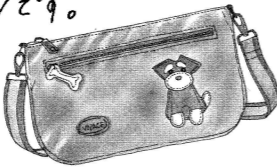

シュウザーの
ナイロンショルダー
¥26,400 (税込)

機能的な
ショルダーバッグ
¥33,000 (税込)

ポーチ各種 ¥6,980 (税込)

※VIVACEさんの商品は一点ものため参考イメージです

クロワッサンの店・店内にて

3月のイベントその2 オクゼン包丁研ぎ 承ります

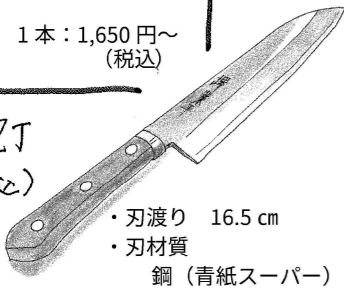

堺業平 万能包丁
¥26,400 (税込)

刃渡り 16.5cm
刃材質 鋼 (青紙スーパー)

鋭い切れ味に
持続性が
あります

¥16,500以上の包丁をお買い上げの方は
次回より研ぎ料は無料となります。

3/19 (木) ~ 25 (水)

大阪、堺市で600年の歴史を今に受け継ぐ
オクゼンさん。熟練の職人さんによる包丁
研ぎで、毎日の料理をよりクリエイティブにしませんか？

切れ味の良い包丁で
嬉しいメリットが
たくさん

- ・少ない力でスッと切れ、調理のスピードが上がります！
- ・ストレスがなくなり、料理が楽しく充実したものになります。
- ・食材の旨み成分や栄養素を壊さず、風味を最大限に引き出します

伝統的工芸品 堺業平刃物

※他メーカーの包丁も承ります※

節目に寄り添う贈り物 お祝いや記念日に

青森アップルパイの素 140g
¥1,242円 (税込)

手軽に
アップパイ
体験



・サンジ
・王杯

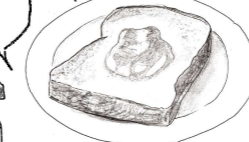

ロニながる
焼きたこの
かおり



ドライアップルふじ 65g
¥886 (税込)

「ぽりぽり」からのしっとり歯ごたえ。
スタッフおススメです！

あけんとだもの畑

その年のリンゴの味がそのまま
毎年味が変わります！
素材の味を楽しめます。



減農薬ふじリンゴ100%ジュース(1L)
¥1,531 (税込)

自然の甘み?!と思うくらい
甘みを感じるのに後味すっきりです

京都 味の顔見世
京の祝い寿司 ¥972 (税込)

春のお祝いに限らず、誕生日や
記念日にもお食卓が華やかに彩られます



いらごげ・れもんげ・ふるべりげ
とびしま柑橘工房 ¥486 (税込)

広島県産レモンを使用した、
新食感メレンゲ。さわやかな香りと
甘酸っぱさをお話しあれ

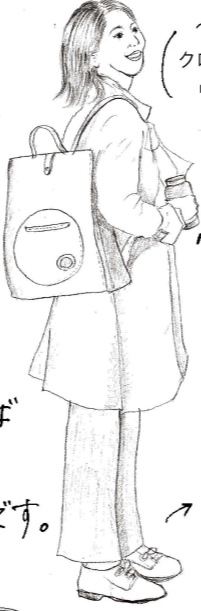
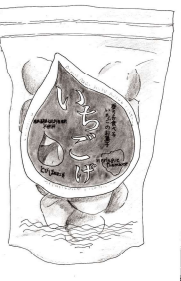

クロ店セレクトの
リュックと定番靴
マイボトルを持って
行きかけたあの場所へ

Moku (モク)
ドリンクボトル
蓋の部分が木製で
他にはないデザイン

軽くて疲れにくい
本革シューズ
きちんと感もあって
おススメです

そのほかにも
気分が上がるアイテム
多数取り揃えております！

ランチタイムが楽しくなる
機能的でおしゃれなお弁当箱

¥3,080 (税込)
角がないので洗いやすく
コンパクト。

フタは高級感のある
天然木を採用していて
見た目も可愛いです

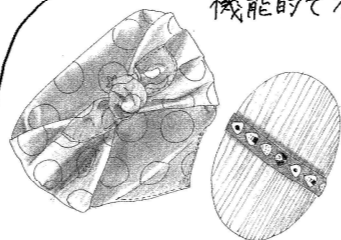

ランチバートで遊びゴコロをプラス！
タコヤウイナー、おにぎりバート
バリエーション豊富です。

ランチバート
¥418 (税込)

Japan Blue 2026 4/7 (火) ~ 14 (火)

クロワッサンの店 店内にて

昨年10月に開催した「布の旅2025秋」に引き続き、楽居布の新しい企画「JAPAN BLUE 2026」
徳島の阿波藍、沖縄の琉球藍、京都染色など、各作家とのコラボレーション作品展です。
これまでにはないアート性、そしてデザイナーが一堂に会する機会、是非店頭でご覧ください！！

■阿波藍 藍染作家 原田 史郎さん

伝統的な柄をも現代風に
アレンジし、伝統を基礎とした
新しいものを常に創造。
藍だけでニッコギ表現できるかと
思うほど、自由にその濃淡を操り、
絵画的な藍染めを生み出す。

そのブルーの透明感には
世界一美しく、ニューヨークでも
絶賛された作品！！



■京都染色 染色作家 嶋津 澄子さん

世界的なシルク産地、京都丹波で
染色家として活躍。京丹波の絹織物に
発色の良い美しい染色を施す。
「暮らしの中にシルク」をコンセプトに
ローグツ染め、草木染め、絞染め、刷毛
染め、糸目友禅等の技法を使い分ける。

■琉球藍 染織家 宮良 千加さん

手織りならではの技、風合いを
大切に、沖縄の伝統文化や
原風景をテーマに布を織る。
昔ながらの技法を用い、人が
見て触れて使って嬉しいなる
ような布を求め、日々制作に
励む。



沖縄
伝統工芸品
「ブツウギ」
「月桃籠」の
販売もあります

※参考作品に
石垣昭子先生の
作品もご覧頂けます

ヤシラミ織を
着やすい
ウェアに

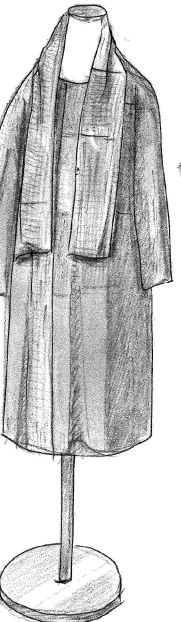

木香テラス

シェアショップ MEGURU にて
クロワッサンの店と同じ商品を
一部販売しております。
是非お立ち寄りください！

写真や
最新情報を
配信中！



クロワッサンの店

Lideal style × リディアルの家づくり

リディアルスタイルは、北欧の家具や照明を中心としたインテリアショップです。お客様と丁寧にお話を重ねてライフスタイルを紐解き、心から寛げる住空間をコーディネートしていくことを大切に考えています。リビングやダイニングといった暮らしのシーンを実際に体感して頂けるお店です。写真や図面をお持ち頂ければ、家具の置き場所や間取り、照明計画など何でもご相談承ります！

暮らしを楽しむ
北欧インテリアショップ

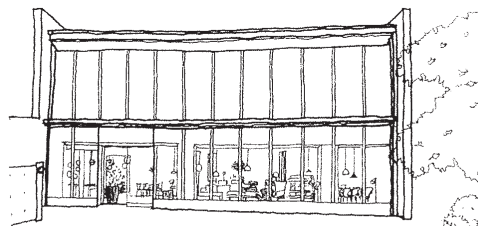

仙台市青葉区錦町 1-12-15
東北地方郵便局長会館 1F
■OPEN 11:00-17:00 (土日祝は 18:00 まで)
■定休日 火・水 ■駐車場あり



マンションリノベ見学会

～間取りを一新、暮らしが変わるフルリノベーション～

4/19 (日) ①11:00 ②13:30 ③15:00

名取市手倉田 S様邸 【各回所要時間 60分】

リディアルの家づくり
施工事例もご覧ください



私たちの暮らしは、家族構成や年齢とともに刻々と変化していきます。今回はそんな変化を受け入れ、今ある「理想」をカタチにした、中古マンションのリノベーション見学会のご案内です。リフォームの予定はなくとも、暮らしかたの参考やインテリアの使いかたなど、実際にお話を伺えるチャンス。是非お越しください！

この春、わたしの居場所をつくる

MY COZY CORNER のススメ

春に向けて気持ちも少し軽くなる季節。大掛かりな模様替えはしなくとも、家の中に自分が落ち着ける場所があるだけで、毎日の過ごし方は変わります。ひとつの「好き」から始めるだけで、住まいはもっと心地良くなります。

自分だけのスペースを作り、手元を照らすフロアライト

限られたエリアだけ照らすため、手元が明るくなります。スマホや読書のお供に。椅子と組み合わせて自分だけのCOZYな(心地よい)スペースを作れます。

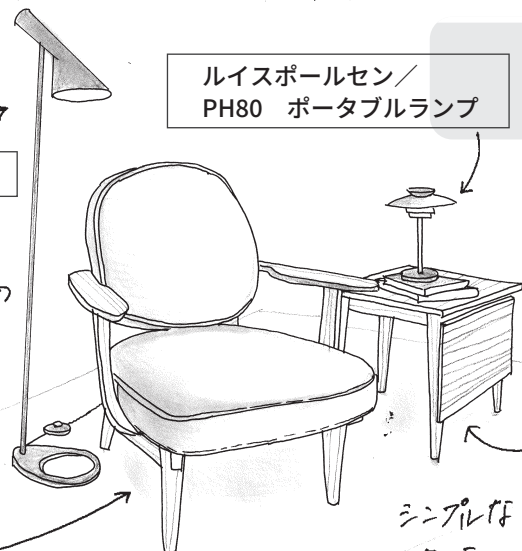

ルイスポールセン / PH80 ポータブルランプ

光が足りない時に役立つポータブルライト
ダイニングで書き物をする際や寝室の枕元に、必要な場所に持ち運べるので家のどこでも活躍してくれます。

カール・ハンセン&サン / ND55 コーヒーテーブル

シンプルなデザインの中に、巧妙なエクステンション(拡張)を備えるサイドテーブル。3時のおやつタイムにはお茶とお菓子をお供に。本やお花をディスプレイしても◎

Lideal styleはあなたの居場所をつくれます

こちらのM様邸のCOZYコーナーをご紹介します

その佇まいが美しい真鍮のフロアランプ
夕方に灯すのが楽しみになるそんな照明です

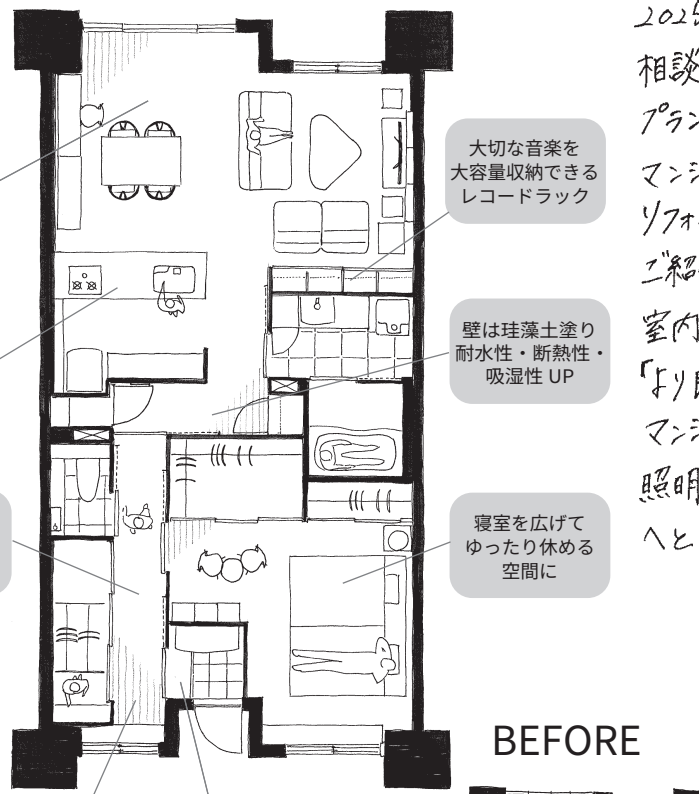
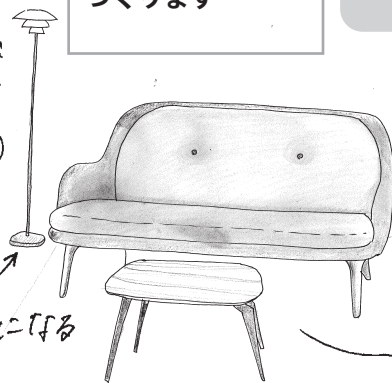

- 床材は既存の床に重ね張りし遮音防音性能UP
- 大切な音楽を大容量収納できるレコードラック
- 壁は珪藻土塗り耐水性・断熱性・吸湿性UP
- 寝室を広げてゆったり休める空間に
- 収納扉は引戸にし開閉時のスペースを改善
- 天然床材であたたかみのある空間に
- 玄関から左手へ進むこだわりの動線
- 大切な音楽を大容量収納できるレコードラック
- 壁は珪藻土塗り耐水性・断熱性・吸湿性UP
- 寝室を広げてゆったり休める空間に
- 収納扉は引戸にし開閉時のスペースを改善
- 天然床材であたたかみのある空間に
- 玄関から左手へ進むこだわりの動線

BEFORE

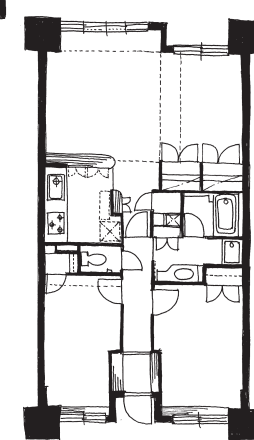

2025年5月にリディアルスタイルご来店をきっかけに相談が始まり、約5ヶ月にわたる複数回の打ち合せ。プラン提案、見学会参加を経て、同年10月に契約、着工。マンションでは間取りの変更は難しいと感じていた施主様がリフォームを通して住まいの新たな可能性に出会った事例をご紹介します。

室内が暗い、収納が少ないなど、大きな不満はなくとも「より良い暮らし」を探していたS様。築20年、74㎡のマンションを、自然素材(珪藻土・天然床材)や造作家具、照明計画、家具計画まで含め、明るく開放的で、上質な住まいへと一新しました。

ご主人の趣味、オーディオ機器関連を見映え良く、かつ大量のレコードを収納したいというご要望に応え、収納庫を造作しました。奥様が不便を感じていたLDKも、キッチンの吊戸をなくし、開放的で明るい空間に。壁床、扉などと家具、照明すべてが統一感を持つように、リディアルスタイルでご購入頂いたインテリアも多数。空間づくりとインテリアの工夫を、実際にご覧頂ける機会です。暮らしのヒントを見つけに来ませんか？是非お気軽にお越しください！

■見学会のお申込みは、左記ページのTEL・メールまで■

《リディアルの家づくり見学会》 各回所要時間約40分

完成物件 戸建リフォーム 太白区中田 M様邸 **3/28 (土)** ①10:30 ②13:30 ③14:30
リビングを和の住まい→洋の住まいへとリフォーム。珪藻土、タイル、造作家具を採用。リディアルスタイルにてインテリアと照明を取り揃え、北欧家具のあたたかみある素敵な空間になりました。

工事中 新築・戸建住宅 利府町 B様邸 **3/22 (日) & 4/12 (日)** 両日2回開催 ①11:00 ②13:30
クワッサンの店、レターからリディアル建築部門を知っていただきご契約へ。高気密・高断熱の品質が最高等級のこだわりのお住まいです。今回は進行中の現場見学会となります。3月は大工工事、4月は内装工事をご覧頂けます。貴重な機会をお見逃しなく！

■見学会のお申込み・お問合せはこちら■
TEL **022-721-9683**
受付時間/平日 9:00~18:00
MAIL **event_info@lideal.net**
※レターの発送停止希望の方は恐れ入りますが上記TELまたはメールにてお知らせください

Night Lideal 夜のキレイな照明をご体感頂けます
3/20 Fri. & 4/24 Fri. OPEN 17:00-20:00
営業時間を少しだけ延長し、夜の照明の雰囲気をご体感いただけるナイトリディアル。日中とは全く違った店内で、インテリアについてご相談いただけます。ふらっとお立ち寄り大歓迎☺

Sunday Morning Concert
～ピアノとソプラノを北欧の響きと共に～
出演：鈴木 真衣 (ソプラノ)
原田 満梨奈 (ピアノ) 会場：Lideal Style
3/22 (日) OPEN 10:30 START 11:00 END 11:40
会費 1,500円 (限定30席/チケット制)
チケットは木香テラス内喫茶 meguru または Lideal Style にて販売中です。